

地域密着型通所介護 介護予防通所介護
～ 半日型デイサービス～

■いわき平窪
介護保険事業所番号：0770407146
いわき市平下平窪字諸荷90番地3 TEL：0246-22-4976 FAX：0246-22-4977

■いわき湯本
介護保険事業所番号：0770407781
いわき市常盤上湯長谷町五反田85-3 TEL：0246-38-7064 FAX：0246-38-7063

■いわき郷ヶ丘
事業所番号：0770407781 地域密着型通所介護：0790400857
いわき市郷ヶ丘二丁目11-1 TEL：0246-84-7064 FAX：0246-84-7065

■いわき泉
地域密着型通所介護：0790400931 介護予防通所介護：0770408219
いわき市泉町本谷字大田20番地の1 TEL：0246-58-7064 FAX：0246-58-7074

祝 おかげさまでレッツ倶楽部いわき郷ヶ丘オープン 3周年です♪

開設当初からお越しの方からするとご利用様がまだまだ少なかったころとはだいぶ雰囲気も変わり、また、より一層賑やかに笑顔のいっぱい笑い溢れる毎日です。皆様のご理解、ご協力があって今があると思います。私達は、ご利用者様おひとりおひとりがご自宅での日常生活動作が自分でできる様にリハビリを行い、介護用品を使ったり「今できることを伸ばし、持てる力を十分に引き出す」と言う考えで活動を続けております。また、レッツ倶楽部いわきは、介護が必要な方々が住みなれた地域で最後まで暮らすために、ご利用者様やご家族様、地域のあらゆるニーズに耳を傾け、応えていくことがレッツ倶楽部いわきの役割であると考えています。今後も、よりいっそう地域に密着した施設運営を行ってまいります！



スタッフの役職変更のお知らせ



郷ヶ丘施設長 鈴木 健之(すずき たけゆき)

この度、前任の片野に代わり郷ヶ丘施設長を務めさせて頂く、鈴木健之と申します。泉施設では立ち上げに参加させて頂き、多くの事を学ぶ事が出来ました。その経験を郷ヶ丘施設でも発揮していければと思っております。これまで同様！それ以上の「楽しくなければレッツじゃないじゃん！」を、新しい仲間たちと作り上げていこうと思っております。皆様、今後とも郷ヶ丘施設を宜しくお願い致します！



泉施設長 青木 由紀(あおき ゆき)

みなさん、こんにちは！この度、泉施設の施設長を務めさせて頂くことになりました青木由紀です。今まで泉施設が作り上げてきたことを大切にしながら、益々元気で楽しいレッツを目指し、ご利用者様とスタッフ一緒に築いていきたいと思っております。今後ともよろしくお願ひいたします。



泉副施設長 加藤 静香(かとう しずか)

泉施設の副施設長をやらせていただくことになりました加藤静香です！泉施設をより賑やかに楽しく過ごしていただける施設になる様、青木施設長、楽しい泉の仲間と一緒に頑張っていきたいと思っております。よろしくお願ひいたします(^_^)

レッツ倶楽部いわき園芸部

7月に入り、蒸し蒸しジメジメとした天気が続いております。皆さんお元気に過ごされていますでしょうか？今年も小玉メロン・スイカを植えました。残念ながら昨年は生育が悪く、収穫間近にスイカが割れてしまいました。その失敗を踏まえて、今年は少し早めに植え付けを行いグングンと成長しております。皆さんとても気になるようで、ご利用日になると我先に様子を伺っておられます。



収穫が楽しみです(^o^)

皆勤賞おめでとうございます!!

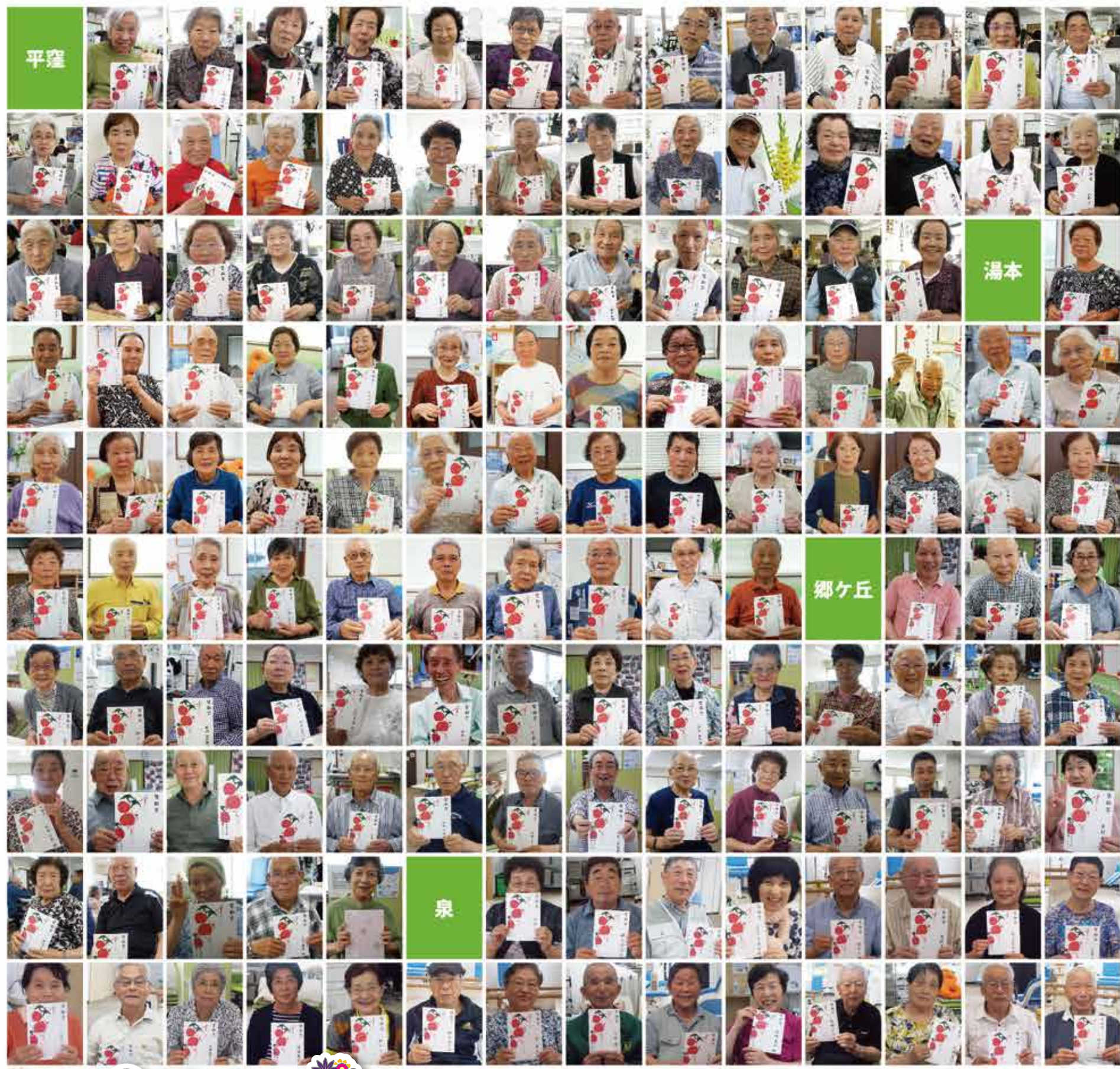

5,6月 お誕生日のご利用者様をご紹介

